2012 5

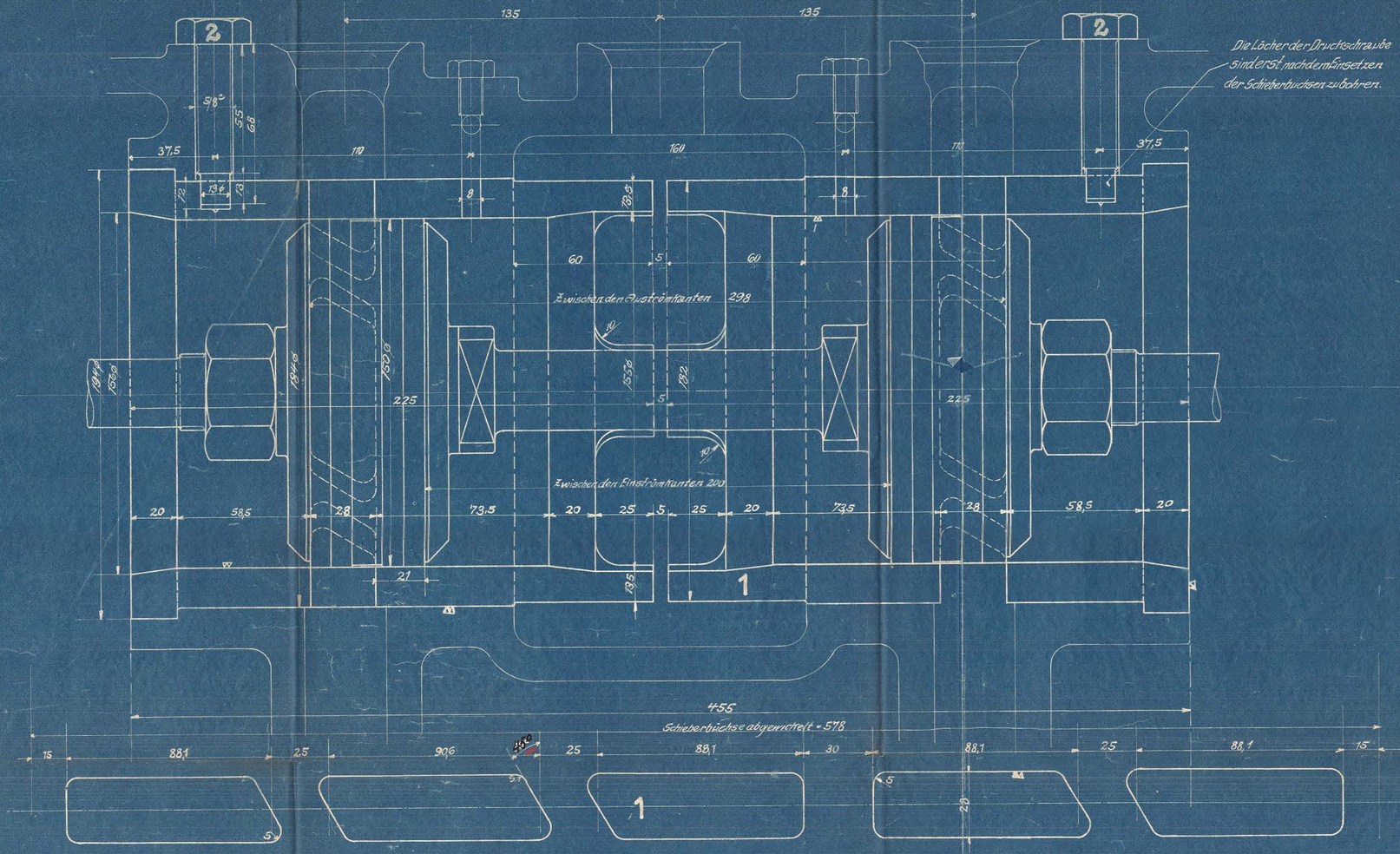

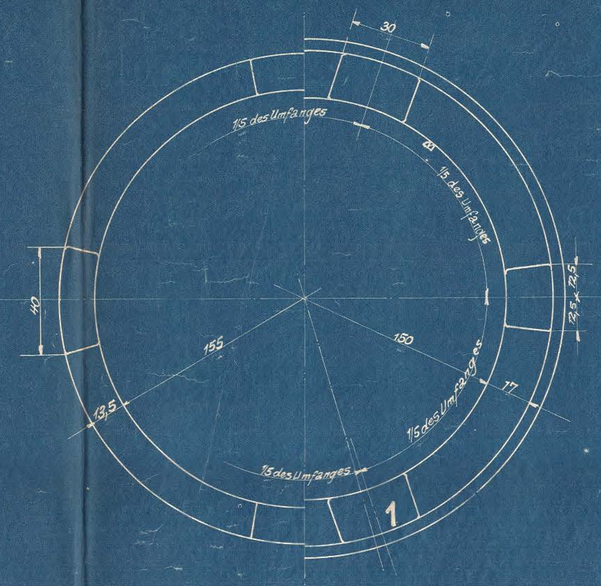

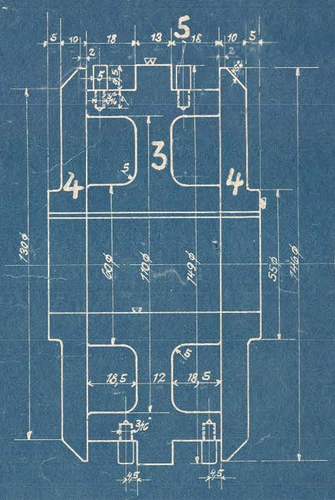

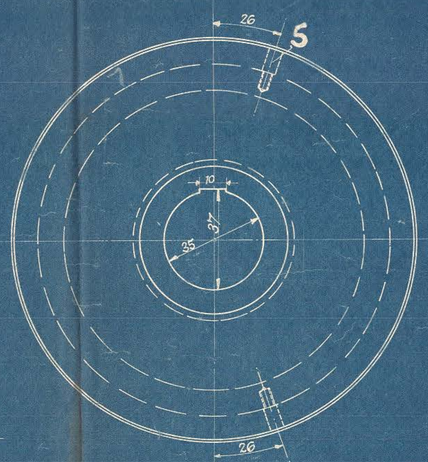

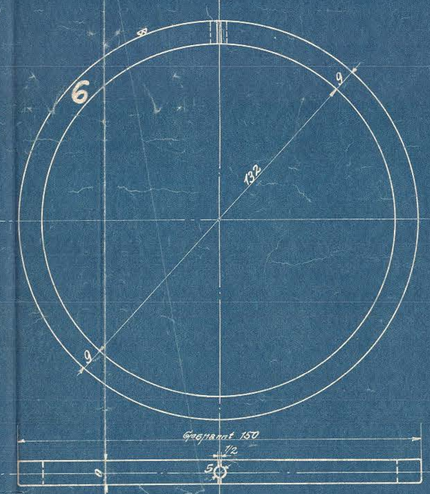

Schraubenmuttern & Schlüsselweiten nach dänischer Tabelle

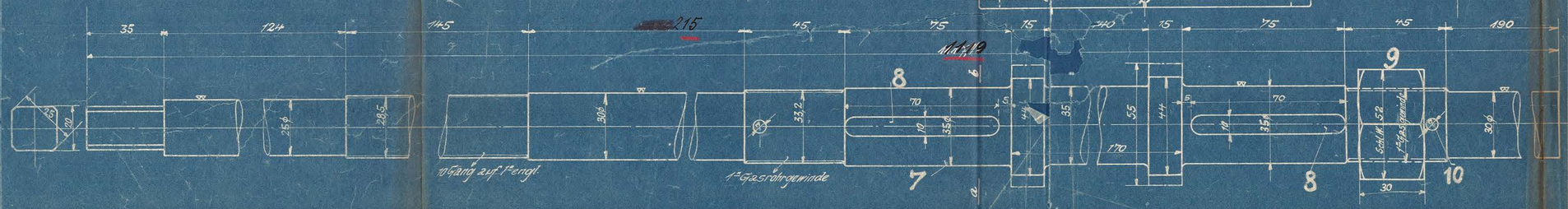

c b a Stückzahlen	Benennung	Teil	Werkstoff	Bemerkungen	Modell od. Gesenk	Werkzeug	Schablone	roh	fertig	Stückgewicht	Arbeitsverteilung
4	Splinte	10	Fl. E.	Kupfer							
4	Muttern	9	Fl. E.								
4	Keile	8	St.								
2	Kolbenstangen	7	Fl. E.								
10	Kolbenringe	6	G. E.								
10	Stifte	5	Fl. E.								
8	Kolbenendstücke	4	Fl. E.								
4	Kolbenmittelstücke	3	G. E.	Modellnr.							
4	Druckschrauben	2	Fl. E.								
4	Schieberbüchsen zu 2.	1	Hy. G.	Modellnr.							

Ohne Bearbeitungszugabe: Nicht bearbeitet, Kratzen. Mit Bearbeitungszugabe: Schruppen, Schlichten. Sonderbearbeitung: Bearbeitungsart siehe eingetragen.

Hauptzeichnung an:
2. Ausfertigung an:
3. Ausfertigung an:
4. Ausfertigung an:

Zeichnung ist genehmigt mit Schrb. vom ..... Gesch. Nr.

Änderungen: Nr. | Teil | Art der Änderung | Schrb. Nr. | Datum | geändert von | am | gepr.

Zugehörige Zeichnungen: Nr. | Aufschrift

	Datum	Name
Gezeichnet		
Gepaust		
Geprüft	[illegible]	Geisling
Nachgeprüft	[illegible]	[illegible]

Maßstab: 1:1 Maße in mm

1 B T.L. [redacted]

Ursprung: 20125/150

HENSCHEL & SOHN G.m.b.H. CASSEL. Abteilung: I. B. II.

Kolbenschieber.

201